LE DEJEPS ANIMATION SOCIALE À TRAJECTOIRE FORMATION, C'EST...

90 % DE RÉUSSITE AU DIPLÔME

- *Un fort taux d'accès à l'emploi : 95%.*
- *Des méthodes et outils pour conduire un diagnostic partagé et co-construire un projet d'action dans toutes ses dimensions.*
- *Un fort réseau de professionnels mobilisés autour d'une association d'éducation populaire.*
- *La Maison des Métiers de la Ville : lieu ressource, laboratoire d'échanges, espace de rencontres.*

LE FINANCEMENT

Coût de la formation :

11 655 € + 50 € de frais de dossier (les personnes demandeuses d'emploi en sont exonérées).

Coût horaire de la formation : 15 €

Coût en modulaire :

UC1 (280 heures) : 4200 €
UC2 (182 heures) : 2730 €
UC3 (217 heures) : 3255 €
UC4 (70 heures) : 1050 €

Module additionnel d'adaptation à l'environnement professionnel (28 heures) : 420 €

PRISES EN CHARGE POSSIBLES

FORMATION ÉLIGIBLE AU CPF

Plus d'informations sur le CPF monétisé sur : www.moncompteactivite.gouv.fr

Formation éligible au CPF de transition professionnelle, au Plan de développement des compétences, au contrat de professionnalisation, au contrat d'apprentissage, à la PRO-A (reconversion ou promotion par alternance).

Suivant le statut du stagiaire, différentes prises en charge du coût de la formation sont envisageables (employeur, Pôle Emploi, OPCO, Transition Pro, ...)

Nous contacter pour plus d'informations.

INFOS PRATIQUES

- *Horaires de la formation : de 9h à 12h30 et de 13h30 à 17h.*
- *Des journées de formation sont susceptibles de se dérouler dans d'autres lieux en Bourgogne Franche-Comté.*
- *Des journées de Formation Ouverte à Distance (FOAD) sont prévues dans la formation.*

Trajectoire formation

PLAN & CONTACT

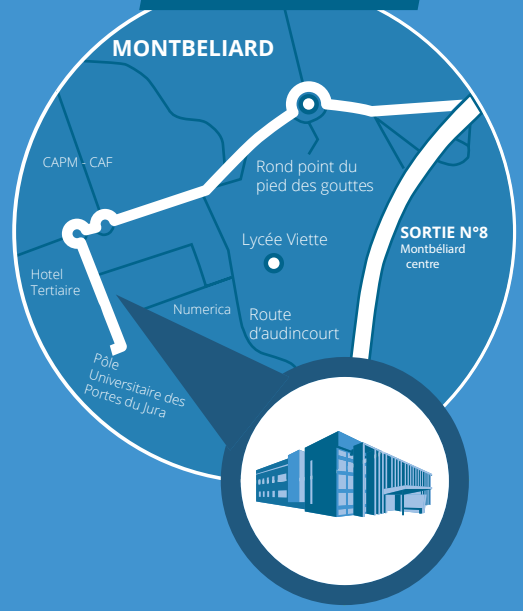

Maison des Métiers de la Ville

13 avenue Léon Blum
25200 Montbéliard

Tél. 03 81 96 70 92

www.trajectoire-formation.com

Contact : pauline.fattelay@trajectoire-formation.com

Formation proposée avec le concours de :

Pays de Montbéliard Agglomération
Région Académique Bourgogne-Franche-Comté – Délégation régionale académique à la jeunesse, à l'engagement et aux sports
Qualiopi processus certifié – République Française
UNAFORIS
Trajectoire Ressources
Mon Compte Formation
FRMJC
Maison des Métiers de la Ville
Form'AP

Conception : Martin Sombsthay

Coordinateur de projet

Animation Sociale

Formation en alternance

DE JEPS

Diplôme d'État de la Jeunesse, de l'Éducation Populaire et du Sport
Homologué de niveau 5 (équivalent Bac +2)

· En 1 an : de septembre 2024 à juin 2025
· En 2 ans : de septembre 2024 à septembre 2026

À MONTBÉLIARD

Trajectoire formation

Coordinateur.trice de projet

LE MÉTIER

Description du métier

Les coordinateurs.trices :

- animent la co-construction d'un projet opérationnel, du diagnostic à l'évaluation ;
- mobilisent les dimensions économiques, réglementaires et de communication dans leur projet.

Ils.elles contribuent à l'animation de projet tels que :

- le développement d'une politique Enfance ou Jeunesse à l'échelle d'un territoire ;
- la création d'un service Animation dans un EHPAD ou un centre d'hébergement ;
- la mise en place d'un secteur Familles ou Adultes au sein d'un centre social.

Exemples d'emplois occupés par d'anciens stagiaires :

- responsable de l'animation dans une maison de retraite ;
- référente familles dans un centre social ;
- assistante de prévention dans un collège public ;
- coordinateur d'activités dans un Foyer de Jeunes Travailleurs.

Ma vie, mon métier :

« Je suis responsable du service Animation au sein d'un EHPAD. J'ai participé au développement du service à mon arrivée : diagnostic des besoins des résidents, de l'existant sur la structure et le territoire, élaboration du projet de service, développement de partenariats pour renforcer la démarche,...

Aujourd'hui c'est moi qui gère le service, 2 animateurs y travaillent avec moi et on innove dans notre projet de service tous les ans : cette année on a fait venir une troupe de théâtre dans l'EHPAD. »

LA FORMATION

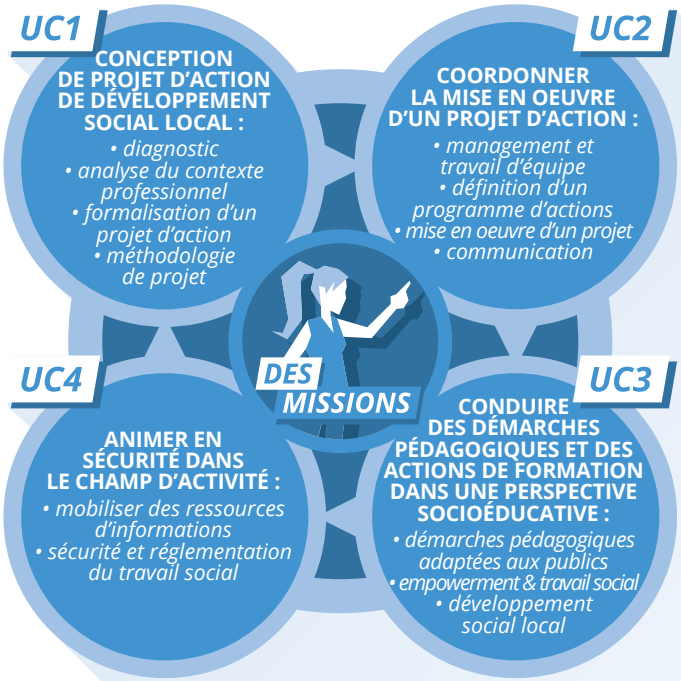

Durée totale :

En centre de formation :
111 jours, soit 777 heures
(Dont 28 heures de module d'adaptation à l'environnement professionnel).

En stage pratique :
84 jours, soit 588 heures

soit un total
de 1 365 heures.

ENTRER EN FORMATION

Pour s'informer sur la formation :

- Sur rdv individuel tous les vendredis matins de 9h à 13h à Trajectoire Formation à Montbéliard.

Conditions d'accès à la formation :

Etre titulaire du PSC1 ou équivalent.

- Être titulaire d'un diplôme de niveau IV du champ de l'animation inscrit au Répertoire national des certifications professionnelles (RNCP) ;
- **ou** être titulaire d'un diplôme de niveau III inscrit au RNCP ;
- **ou** attester d'un niveau de formation correspondant à un niveau IV et pouvoir justifier d'une expérience d'animation d'au moins six mois ;
- **ou** justifier d'au moins 24 mois d'activité professionnelle ou bénévole (soit au moins 1 600 heures), quel que soit le domaine.

Sélections :

Épreuves de sélections organisée une fois par mois à partir de mars 2024.

Nous contacter pour les dates précises.

Inscription :

Dossier d'inscription et planning de la formation à télécharger sur le site de Trajectoire Formation.

Formation en modulaire :

Chaque UC peut être suivie et validée séparément.

La formation sur 2 ans est répartie comme suit :

- UC 1 et 2 la première année,
- UC 3 et 4 la deuxième année.